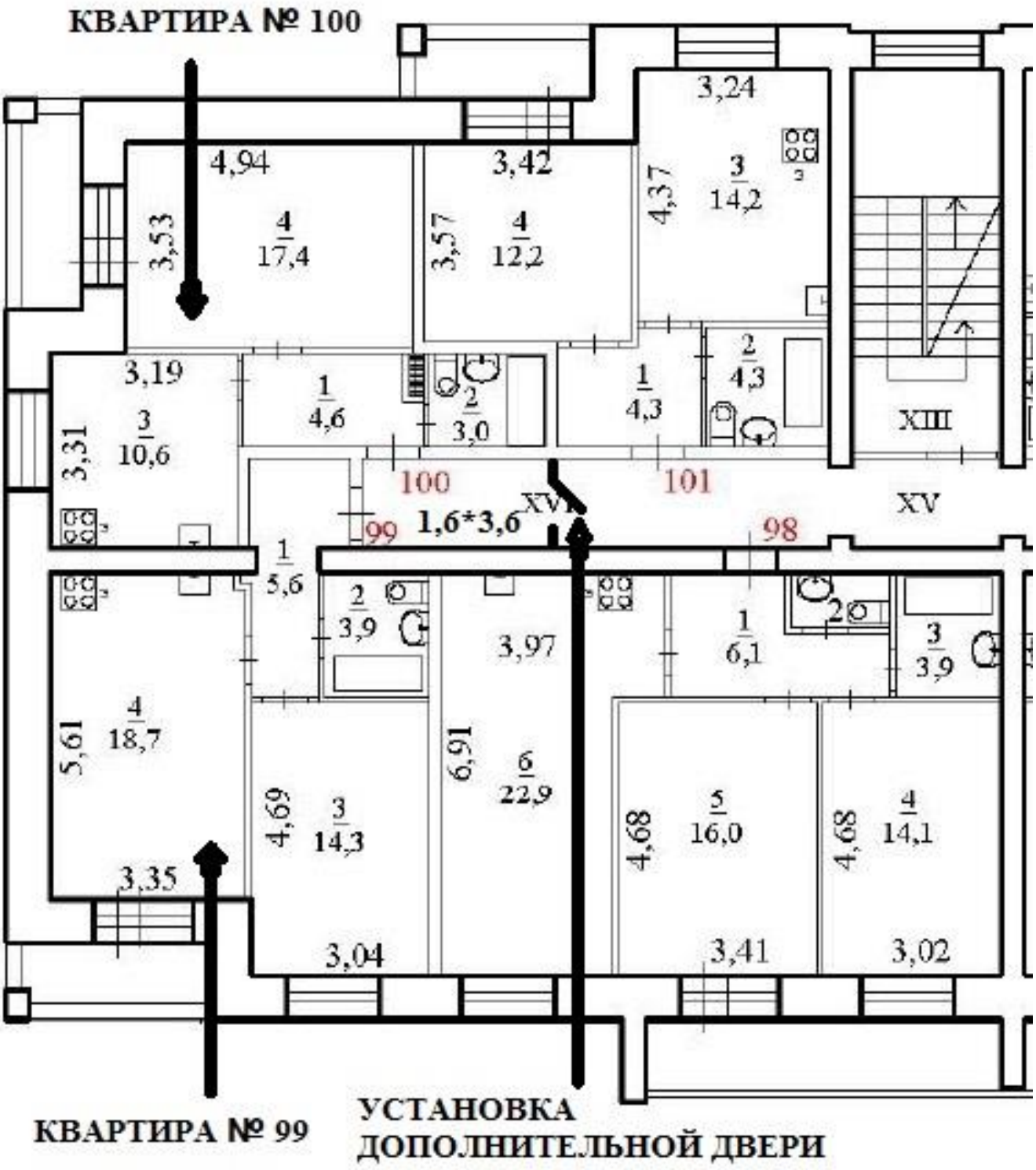Схема расположения двери у квартир № 99 и № 100
для аренды части общего имущества
МКД № 72 по пр. Морской в г. Северодвинске площадью 5,76 м.кв.,
расположенного в тамбуре 3-го этажа 4-го подъезда.